



AUDIÊNCIA PÚBLICA DA SAÚDE

SECRETARIA MUNICIPAL DE SAÚDE

SEGUNDO QUADRIMESTRE/2025

26/09/2025

**MARIA DA CONCEIÇÃO DE OLIVEIRA CAMILO
SECRETÁRIA MUNICIPAL DE SAÚDE**



RELATÓRIO QUADRIMESTRAL DE GESTÃO (RQG)

Base Legal

- Lei Complementar nº 141/2012, de 13 de janeiro de 2012

Obrigações do Gestor do SUS

- Apresentar o Relatório Quadrimestral de Gestão em audiência pública
- Realização na Casa Legislativa do respectivo ente da Federação
- Prazos: até o final dos meses de
 - Fevereiro
 - Maio
 - Setembro

Objetivo

- Garantir transparência
- Prestar contas à sociedade
- Permitir avaliação do cumprimento das metas de saúde

Nesta audiência, para garantir uma participação organizada e respeitosa, a manifestação da população será feita por meio de formulário disponível na mesa de entrada. Nossa equipe técnica lerá e responderá às perguntas ao final da apresentação.



RECURSOS HUMANOS

- **SERVIDORES CONCURSADOS: 337**
- **SERVIDORES AFASTADOS: 30**
- **SERVIDORES CEDIDOS: 03**
- **SERVIDORES EXONERADOS: 01**
- **SERVIDORES APOSENTADOS: 01**
- **SERVIDORES EM LICENÇA: 04**
- **NOVAS CONTRATAÇÕES: 02 MOTORISTAS**



LICITAÇÕES

Solicitação	Descrição	Tipo	Data Envio
6795/2025	Aquisição de Insumos Hospitalares (75 Itens)	SRP	29/08/2025
6697/2025	Construção Centro de Parto Normal (CPNp)	Contrato	22/08/2025
6645/2025	Transporte de Pacientes - PE 142/2022 - CT 144/2022 (3º Aditamento)	Aditamento	20/08/2025
6632/2025	Aquisição de dietas enterais, suplemento alimentar, módulos, probióticos e fórmulas infantis.	SRP	21/08/2025
6631/2025	Aquisição de Nutrição Parenteral Prolongada.	SRP	21/08/2025
6600/2025	Aquisição de Unidade Odontológica Móvel. - Emenda Parlamentar.	Contrato	19/08/2025
6555/2025	Aquisição de Insumos Hospitalares (83 Itens)	SRP	18/08/2025
6491/2025	Aquisição de Insumos Hospitalares (80 Itens)	SRP	15/08/2025
6479/2025	Aquisição de Medicamentos Esporádicos (18 Itens)	SRP	15/08/2025
6463/2025	Aquisição de Insumos Hospitalares (92 Itens)	SRP	14/08/2025
6319/2025	Prest. Serv. passagem/cobrança aut. praças de pedágio, sistema TAG/TIV. - (1º Aditamento)	Aditamento	08/08/2025
6295/2025	Aquisição de Insumos Hospitalares (116 Itens)	SRP	12/08/2025
6176/2025	Aquisição de Medicamentos Padronizados (68 Itens)	SRP	07/08/2025
6141/2025	Construção da UBS's Bairros Sto. Antonio do Jardim e Vargeão - 2º Aditamento prazo de execução	Aditamento	30/07/2025
6073/2025	Locação de Imóvel NASF - Casa da Mulher de Jaguariúna (2º Aditamento)	Aditamento	28/07/2025
6061/2025	Aquisição de Refeições Marmitex - PE 064/2023 - CT 131/2023 (2º Aditamento)	Aditamento	28/07/2025
5973/2025	Aquisição de Fraldas (12 Itens)	SRP	22/07/2025
5570/2025	Aquisição de Rações, Suplemento Vitamínico e Petiscos (07 Itens)	SRP	03/07/2025
5242/2025	Aquisição de Medicamentos Padronizados (70 Itens)	SRP	01/07/2025
4612/2025	Prestação Serviços Licença Uso de Software	Dispensa	18/06/2025
4579/2025	Construção da UBS Bairro Nassif - 2º Aditamento prazo de execução	Contrato	16/06/2025
4548/2025	Prestação Serviços Licença Uso de Software - P.E. 063/2021 (2º Aditamento)	Aditamento	13/06/2025
4473/2025	Aquisição de Fraldas (2 Itens)	SRP	11/06/2025
4452/2025	Aquisição de Dietas (2 Itens)	SRP	10/06/2025
4383/2025	Locação de Imóvel Centro Municipal do Autismo	Inexigibilidade	12/06/2025
4382/2025	Aquisição de Tiras Reagentes (1 item) - 2º Aditamento.	Aditamento	04/06/2025
4328/2025	Aquisição de Formulas Infantis (10 Itens).	SRP	10/06/2025
4156/2025	Aquisição de Aparelho Radiográfico Odontológico (1 item)	Contrato	22/05/2025
4030/2025	Aquisição de Medicamentos Padronizados (4 itens)	SRP	16/05/2025
3870/2025	Locação de Imóvel Saúde Estratégia ESF	Contrato	12/05/2025
3776/2025	Aquisição de Cadeiras Adaptadas (6 itens)	Contrato	08/05/2025



ALMOXARIFADO DA SAÚDE

1º Q = 3.197
2º Q = 3.518
Total = 6.715

DISPENSAÇÃO DE FÓRMULA INFANTIL / DIETAS / FRALDAS / INSUMOS

FÓRMULA INFANTIL	128
DIETAS E SUPLEMENTOS	733
FRALDAS	1.585
INSUMOS	1.072
TOTAL	3.518

* Número de Receituários



TRANSPORTES

1º Q = 36.720

2º Q = 33.976

Total = 70.696

LOCAL	TOTAL
LINHA UNICAMP (TERCEIRIZADO)	2.465
LINHA PUCC II (TERCEIRIZADO)	1.461
VIAGENS ELETIVAS EXTERNAS	5.451
VIAGENS ELETIVAS EXTERNAS (MACA)	600
ALTAS INTERNAS E EXTERNAS	5.059
JAGUARIÚNA - ELETIVO	2.591
JAGUARIÚNA - MACA	645
CHAMADOS DE AMBULÂNCIA	10.601
TRANSFERÊNCIAS HOSPITALARES	3.772
CARRO ESPECIAL	1.301
TOTAL	33.976

* Pacientes transportados



ATENDE FÁCIL

1º Q = 133
2º Q = 70
Total = 203

OCORRÊNCIAS REGISTRADAS	70
OCORRÊNCIAS RESPONDIDAS	17
OCORRÊNCIAS EM ANÁLISE	53
POR ÁREA:	
UVZ	21
VETORES	20
VISA	17
SECRETARIA DE SAÚDE	06
TRANSPORTE	03
CAPS	02
FISCALIZAÇÃO	01



OUVIDORIA

1º Q = 33
2º Q = 134
Total = 167

OUVIDORIAS REGISTRADAS	134
OUVIDORIAS RESPONDIDAS	93
OUVIDORIAS EM ANÁLISE	41
POR ÁREA:	
CENTRO DE ESPECIALIDADES	51
HOSPITAL / UPA	24
UBS	16
TRANSPORTE	13
SECRETARIA DE SAÚDE	09
REGULAÇÃO	06
ODONTOLOGIA	04
FARMÁCIA DE CONTROLADOS	03
EXAMES DE IMAGEM	03
LABORATÓRIO	02
OUTROS (CAPS, E-MULT, CONTROLE FÍSICO)	03



AUDITORIA

Relatório de Auditoria nº 04/2025

- **Período analisado:** 08 a 15/05/2025
- **Setor auditado:** Central de Regulação - Secretaria Municipal de Saúde
- **Abrangência:** Demanda reprimida no Município, CISMETRO e SIRESP.
- **Objeto auditado:** Avaliar os tempos de espera para consultas especializadas e exames complementares, com base nos dados de demanda reprimida, mediante amostragem das seguintes especialidades:
 - Consultas: Otorrinolaringologia (aparelho auditivo), Neurocirurgia (UNICAMP), Neurologia (Municipal), Oftalmologia (Municipal);
 - Exames complementares: Colonoscopia e Holter 24h.
- **Conclusão:**
 1. Os exames com oferta própria (colonoscopia e Holter) apresentam agendamento mais ágil em comparação com as especialidades reguladas via SIRESP, que concentram os maiores tempos de espera.
 2. A regulação interna do município (neurologia e oftalmologia) mostra boa resolutividade, embora seja necessária a revisão dos fluxos de triagem, sobretudo em solicitações com CID's do tipo "Z".
 3. Foram constatados atrasos expressivos no atendimento das especialidades reguladas pelo SIRESP: Otorrinolaringologia (aparelho auditivo): fila com casos desde 2021 e apenas 14 pacientes agendados em 27 meses; Neurocirurgia (UNICAMP): fila de 319 pacientes, sendo o mais antigo registrado desde 2015, acumulando quase 10 anos de espera.



AUDITORIA

Relatório de Auditoria nº 05/2025

- **Período analisado:** 27 a 28/05/2025
- **Setor auditado:** Serviço de Imagem - Hospital Municipal “Walter Ferrarini”
- **Abrangência:** Qualidade dos serviços prestados na área de diagnóstico por imagem.
- **Objetos auditados:**
 - Análise dos relatórios de agendamento e produtividade do serviço de ultrassonografia;
 - Verificação da conformidade dos atendimentos realizados, mediante contato com pacientes;
 - Conferência do cumprimento das metas estabelecidas;
 - Avaliação da transparência das informações prestadas.
- **Conclusão:** A auditoria constatou inconsistências entre os dados registrados nas agendas e os relatos dos pacientes. As divergências evidenciam a necessidade de:
 1. Revisão dos processos de confirmação e registro de exames no sistema;
 2. Reforço da comunicação entre a equipe responsável pelos agendamentos e os pacientes;
 3. Realização de capacitações direcionadas aos responsáveis pelos registros;
 4. Acompanhamento periódico da fidelidade entre os registros eletrônicos e os atendimentos efetivamente realizados.



AUDITORIA

Relatório de Auditoria nº 06/2025

- **Período analisado:** 16 a 26/06/2025
- **Setor auditado:** Agenda do Centro de Especialidades
- **Abrangência:** Total de consultas agendadas no período.
- **Objetos auditados:**
 - Quantificação e classificação do número total de consultas (primeiras consultas e retornos);
 - Análise da distribuição das consultas entre especialidades;
 - Avaliação da proporção de agendamentos entre: primeiras consultas com encaminhamento; retornos; consultas sem encaminhamento; faltas; não comunicação.
 - Identificação de padrões no agendamento (ex.: concentração excessiva em determinadas especialidades);
 - Levantamento de possíveis inconsistências (ex.: especialidades com maior número de retornos do que primeiras consultas, sem justificativa);

Conclusão:

1. Foram identificadas primeiras consultas sem encaminhamento digitalizado, contrariando os protocolos estabelecidos;
2. Constatou-se inconsistência entre registros da agenda e do sistema, em que consultas registradas como “primeira” apareciam classificadas como “retorno”;
3. Houve ocorrência de faltas em primeiras consultas sem comunicação prévia do agendamento ao paciente, dificultando o controle e o replanejamento de vagas;
4. Verificou-se a ausência de verificação sistemática das confirmações ou cancelamentos de consultas por meio de ferramentas frequentemente utilizadas (WhatsApp, telefone, mensagens de texto).



AUDITORIA

Auditoria In Loco

Retorno do Roteiro nº 003/2025 - 28/04/2025

A auditoria in loco abrangeu unidade vinculada ao convênio entre a Associação Beneficente Cisne e a Secretaria Municipal de Saúde de Jaguariúna, conforme Termo de Referência.

Hospital Municipal “Walter Ferrari”

- **Roteiro de Inspeção nº 004/2025**
- **Período analisado:** 08 a 12/08/2025
- **Aspectos avaliados:**
 - Documentos conforme Termo de Referência e legislações vigentes;
 - Licenças sanitárias (próprias e de terceiros);
 - Responsabilidade Técnica (própria e de terceiros);
 - Contratos e documentos administrativos;
 - Treinamentos e POPs;
 - Radioproteção e qualidade (setor de imagem);
 - Conformidade com os serviços ofertados, conforme convênio vigente.



AUDITORIA

Auditoria In Loco

- **Conclusão:**

A inspeção identificou diversas não conformidades relacionadas às condições estruturais, operacionais e administrativas do hospital, incluindo:

1. Falhas graves quanto à privacidade e dignidade do paciente;
2. Uso ineficaz das instalações e equipamentos;
3. Problemas de higiene e segurança sanitária;
4. Falta de apresentação de documentos obrigatórios;
5. Ausência de profissional médico durante plantões;
6. Ausência de manuais operacionais obrigatórios (POPs) em diversos setores assistenciais e administrativos;
7. Não apresentação da escala do Pronto-Socorro Referenciado;
8. Ausência de licenças sanitárias dos serviços hospitalares e de prestadores terceirizados;
9. Improriedades na organização dos carrinhos de emergência;
10. Ausência de Responsável Técnico (RT) em várias profissões regulamentadas (médicos, enfermeiros, farmacêuticos, biomédicos, fisioterapeutas, entre outros), o que pode acarretar punições administrativas, éticas e legais pelos órgãos fiscalizadores competentes.



CONSULTAS MÉDICAS NA ATENÇÃO PRIMÁRIA EM SAÚDE

1º Q = 34.662

2º Q = 37.695

Total = 72.357

UBS	POPULAÇÃO CADASTRADA	%	CLÍNICO	GENERALISTA	PEDIATRA	GINECOLOGIA	TOTAL	%
UBS 12 DE SETEMBRO	13.166	19,8%	3.048	1.051	355	993	5.447	14,5%
UBS FONTANELA	9.136	13,8%	402	3.975	413	720	5.510	14,6%
UBS MIGUEL MARTINI	8.178	12,3%	703	2.882	647	842	5.074	13,5%
UBS N. JAGUARIÚNA	8.107	12,2%	1.930	1.720	422	825	4.897	13,0%
UBS FLORIANÓPOLIS	7.396	11,1%	559	3.023	394	400	4.376	11,6%
UBS CRUZEIRO	5.401	8,1%	731	2.070	277	424	3.502	9,3%
UBS ROSEIRA DE BAIXO	4.172	6,3%	298	847	129	171	1.445	3,8%
UBS ROSEIRA DE CIMA	3.721	5,6%	464	1.313	359	260	2.396	6,4%
UBS ZAMBOM	3.718	5,6%	24	1.931	339	513	2.807	7,4%
UBS GUEDES	2.801	4,2%	390	866	144	147	1.547	4,1%
UBS TANQUINHO	555	0,8%	0	515	85	94	694	1,8%
TOTAL	66.351	100%	8.549	20.193	3.564	5.389	37.695	100%



AGENDAS UBSs

UBS	Generalista/ Médico ESF/clínico	GO	Obstetrícia	Pediatria	Laboratório	ECG
UBS 12 de Setembro	20/10	02/10	02/10	09/10	01/10	29/09
UBS M. Martini	06/10	08/10	01/10	03/10	29/09	06/10
UBS Nova Jaguaríuna	02/10	29/09	03/10	29/09	15/10	09/10
UBS Fontanela	08/10	03/10	30/09	01/10	02/10	29/09
UBS Florianópolis	17/10	21/10	13/10	21/10	03/10	01/10
UBS Roseira de Baixo	09/10	01/10	01/10	16/10	30/09	01/10
UBS Roseira de Cima	29/09	30/09	30/09	29/09	29/09	29/09
UBS Guedes	21/10	27/10	03/10	10/10	02/10	01/10
UBS Zambom	09/10	01/10	01/10	07/10	30/09	29/09
UBS Cruzeiro do Sul	30/09	14/10	10/10	15/10	21/10	13/10
UBS Tanquinho	30/09	03/10	03/10	29/09	29/09	30/09



ABSENTEÍSMO NA ATENÇÃO PRIMÁRIA EM SAÚDE

■ Agendados ■ Atendidos ■ Faltas — %

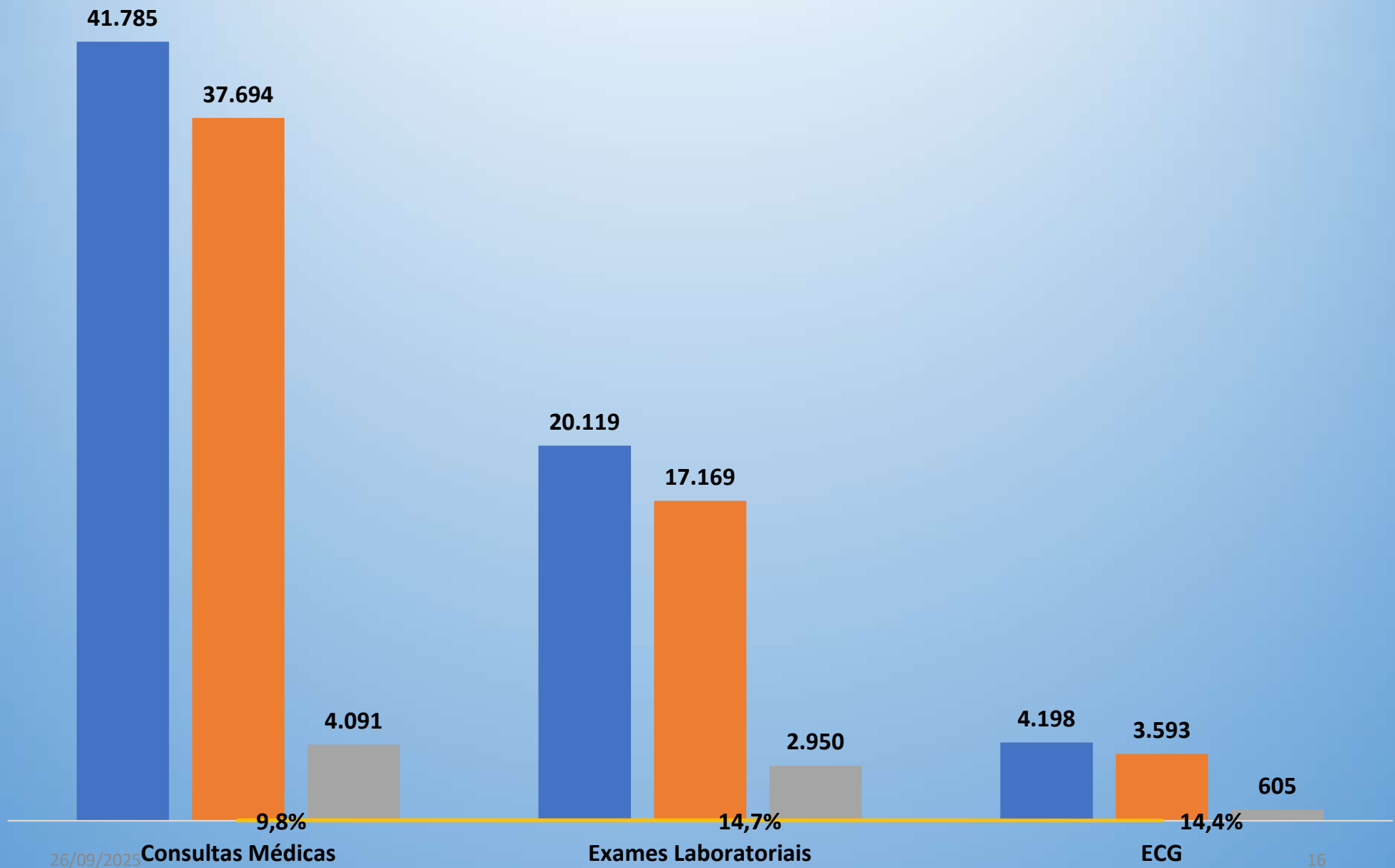

26/09/2025 Consultas Médicas

Exames Laboratoriais

ECG



ENFERMAGEM NA ATENÇÃO PRIMÁRIA EM SAÚDE

1º Q = 45.496

2º Q = 47.465

Total = 92.961

UBS	CONSULTA DO ENFERMEIRO	PROCEDIMENTOS DE ENFERMAGEM	VACINA	TOTAL DE ATENDIMENTOS
UBS 12 DE SETEMBRO	1.194	4.662	4.588	10.444
UBS MIGUEL MARTINI	631	4.766	1.456	6.853
UBS FLORIANÓPOLIS	973	4.994	1.589	7.556
UBS FONTANELA	1.049	3.425	1.746	6.220
UBS NOVA JAGUARIÚNA	594	2.723	1.389	4.706
UBS CRUZEIRO	455	2.353	1.157	3.965
UBS ROSEIRA DE CIMA	318	2.050	504	2.872
UBS GUEDES	42	681	0	723
UBS ZAMBOM	295	1.604	0	1.899
UBS ROSEIRA DE BAIXO	240	1022	452	1.714
UBS TANQUINHO	161	278	74	513
TOTAL	5.952	28.558	12.955	47.465



OUTROS SERVIÇOS E PROGRAMAS

SERVIÇO/ PROGRAMA	LOCAL	1Q.	2Q.
PROGRAMA DE CONTROLE DO TABAGISMO	UBS Florianópolis	43	60
	UBS Cruzeiro	81	31
	UBS Fontanela	126	49
	UBS 12 de Setembro	129	76
AMBULATÓRIO DE ESTOMATERAPIA	UBS Roseira de Baixo	128	106
PNEUMOLOGIA ADULTO	UBS Cruzeiro	95	289
ALERGOLOGIA INFANTIL	UBS 12 de Setembro	98	62
NEUROLOGIA	UBS Nova Jaguariúna	230	346



AÇÕES E ATIVIDADES NA ATENÇÃO PRIMÁRIA EM SAÚDE



Ação do Dia Mundial sem Tabaco





AÇÕES E ATIVIDADES NA ATENÇÃO PRIMÁRIA EM SAÚDE



Capacitação em curativos



AÇÕES E ATIVIDADES NA ATENÇÃO PRIMÁRIA EM SAÚDE



**Conscientização sobre doação
de sangue e de medula**



AÇÕES E ATIVIDADES NA ATENÇÃO PRIMÁRIA EM SAÚDE



Julho Amarelo UBS FLORIANÓPOLIS



Julho amarelo



AÇÕES E ATIVIDADES NA ATENÇÃO PRIMÁRIA EM SAÚDE



Capacitação para os ACS



AÇÕES E ATIVIDADES NA ATENÇÃO PRIMÁRIA EM SAÚDE



Agosto Lilás



AÇÕES E ATIVIDADES NA ATENÇÃO PRIMÁRIA EM SAÚDE



Agosto Dourado



AÇÕES E ATIVIDADES NA ATENÇÃO PRIMÁRIA EM SAÚDE



Ações do PSE



APOIO EM EVENTOS

Maio

- 04/05 - Futsal feminino
- 17/05 - Maio laranja
- 18/05 - Corrida APAE
- 18/05 - Final futsal amador
- 23/05 - 3ª Conferência Municipal da Pessoa Idosa de Jaguariúna
- 24 e 25/05 - Jogos Circuito das Águas
- 24/05 - Campeonato de Jiu-jitsu Guerreiros da paz

Junho

- 01 e 08/06 - Futsal Veteranos
- 14 e 15/06 - Cavalaria
- 21/06 - Doação de sangue
- 22/06 - Futebol
- 29/06 - Futebol



APOIO EM EVENTOS

Julho

- 06/07 - Jiu-jitsu
- 09/07 - Revolução Constitucionalista
- 13/07 - Futebol Festa da APAE
- 19/07 - Feira noturna, bairro Florianópolis
- 20/07 - Futsal (final)
- 21 a 25/07 - Copa SEJEL Futsal

Agosto

- 01/08 - Baile da melhor idade
- 08/08 - Futebol amador
- 16/08 - Paulista de Wake Game
- 22/08 - Doação de sangue
- 29/08 - Festival da integração esporte e lazer APAE



DOAÇÃO DE SANGUE



CERTIFICADO



PARCEIROS/ORGANIZADORES DE COLETAS EXTERNAS

O Hemocentro da UNICAMP, em nome dos pacientes, registra o reconhecimento pela coleta externa realizada pela **Secretaria de Saúde** na cidade de **Jaguariúna** no dia **21/06/2025**. O resultado só foi possível devido ao espaço cedido, ao tempo de trabalho e principalmente à disponibilidade e interesse pela causa "Doação de Sangue".

Cadastros realizados: **149**
Bolsas coletadas: **117**
Litros de "Vida": **52,650L**
Pacientes impactados / Salvos: **468**



Você salvou vidas!
DDE
Sangue



CERTIFICADO



PARCEIROS/ORGANIZADORES DE COLETAS EXTERNAS

O Hemocentro da UNICAMP, em nome dos pacientes, registra o reconhecimento pela coleta externa realizada pelo **Centro de Especialidades** na cidade de **Jaguariúna** no dia **23/08/2025**. O resultado só foi possível devido ao espaço cedido, ao tempo de trabalho e principalmente à disponibilidade e interesse pela causa "Doação de Sangue".

Cadastros realizados: **112**
Bolsas coletadas: **93**
Doadores de primeira vez: **37**
Litros de "vida": **41,850L**
Pacientes impactados / salvos: **372**
Cadastros no Redome: **13**



Você salvou vidas!
DDE
Sangue



ASSISTÊNCIA FARMACÊUTICA

1º Q = 60.423

2º Q = 71.053

Total = 131.476

Dispensário	Nº de pacientes atendidos
Medicamentos controlados	15.708
UBS 12 de Setembro	10.083
Alto Custo	7.137
UBS Miguel Martini	6.574
UBS Fontanela	6.466
UBS Florianópolis	5.596
UBS Nova Jaguaríuna	5.353
UBS Cruzeiro do Sul	3.855
UBS Roseira de Cima	2.864
UBS Zambom	2.680
UBS Guedes	1.991
UBS Roseira de Baixo	1.666
UBS Tanquinho	587
SAE	493
Total	71.053



MEDICAMENTOS COM ESTOQUE ZERADO

MEDICAMENTO	Status
BISACODIL 5 MG COMP	Tem pedido feito em 29/08 - Aguardando entrega
BUSPIRONA, CLORIDRATO 5 MG CP	Pregão encerrado em 25/08/2025 - Feito Dispensa de Licitação
CALCIO, CARBONATO 600 MG + VIT D 400 UI CP.	Tem pedido feito em 17/07 - Previsão de entrega: 28/09 (cobrado novamente em 24/09)
CLORTALIDONA 25 MG COMP	Problema de Fabricação / Pedido de Cancelamento
CODEINA 30 MG + PARACETAMOL 500 MG CP.	Tem pedido feito em 28/08 - Aguardando entrega
COLCHICINA 0,5 MG - COMP	Empresa solicitou reequilíbrio de preço. Já aceite e entrega programada
DEXAMETASONA + TIAMINA + PIRIDOXINA + CIANOCOBALAMINA INJ	Tem pedido feito em 28/08 - Aguardando entrega
FERROSO, SULFATO 40 MG COMP	Pregão encerrado em 25/08/2025
GLIMEPIRIDA 1 MG	Dispensa de Licitação - Aguardando entrega - Cobrado em 02/09
LEVOMEPRMAZINA 40 MG/ML GOTAS	Desabastecimento de mercado
METRONIDAZOL 250 MG COMP	Aguardando Empenho
TELMISARTANA 40 MG COMP	Tem pedido feito em 16/07 - Previsão de entrega para 30/09
TIAMINA 300 MG COMP	Empresa solicitou reequilíbrio de preço. Já aceite e entrega programada

Nesse quadrimestre:

- Reativação da Comissão de Farmácia e Terapêutica;
- Revisão da Relação Municipal de Medicamentos (REMUME), que passou a contar com 246 medicamentos.



SAÚDE BUCAL

1º Q = 5.325
2º Q = 7.241
Total = 12.566

PACIENTES ATENDIDOS

- **ODONTOLOGIA CENTRAL E CEO = 3.632 PACIENTES**
 - **UBS XII DE SETEMBRO = 535 PACIENTES**
 - **UBS FLORIANÓPOLIS = 735 PACIENTES**
 - **UBS GUEDES = 109 PACIENTES**
 - **UBS MIGUEL MARTINI = 575 PACIENTES**
 - **UBS FONTANELLA = 853 PACIENTES**
 - **UBS NOVA JAGUARIÚNA = 475 PACIENTES**
 - **UBS CRUZEIRO DO SUL = 327 PACIENTES**
- TOTAL GERAL = 7.241 PACIENTES NO QUADRIMESTRE**



SAÚDE BUCAL - PACIENTES ATENDIDOS

FAIXA ETÁRIA	TOTAL
0 A 14 ANOS	1.153
15 A 29 ANOS	1.351
30 A 59 ANOS	3.489
60 ANOS OU MAIS	1.248
TOTAL	7.241
TIPO	TOTAL
1ª CONSULTA	2.251
RETORNO	2.575
MANUTENÇÃO	149
Urgências/Não inf.	2.266
TOTAL	7.241
POPULAÇÃO	TOTAL
GESTANTE	315
PNE	247



SAÚDE BUCAL - PROCEDIMENTOS REALIZADOS

1º Q = 16.826
2º Q = 28.202
Total = 45.028

LOCAL	2ºQ/2025
APS	22.298
CEO	5.904
TOTAL	28.202

* Envolve todos os procedimentos realizados nos pacientes atendidos tais como: restauração, prótese, aplicação de flúor, aplicação de selante, profilaxia, remoção de placa, drenagem de abscesso, curativo, radiografia, exodontia, biópsia, entre outros.

PROTÉSES DENTÁRIAS

Pacientes atendidos: 57

Próteses entregues: 118 peças



SAÚDE BUCAL

AÇÕES DE PREVENÇÃO



MAIO DE 2025

PALESTRAS SOBRE TABAGISMO

CAMPANHA DE PREVENÇÃO AO CÂNCER BUCAL





SAÚDE BUCAL

AÇÕES DE PREVENÇÃO



DIA 21/08/2025

INÍCIO DO PROJETO DE SAÚDE BUCAL NAS ESCOLAS - COM TEATRO EDUCATIVO, PALESTRA EM SAÚDE BUCAL E ESCOVAÇÃO SUPERVISIONADA. ALUNOS QUE PRECISARÃO DO TRATAMENTO SERÃO ATENDIDOS ODONTOLÓGICO NA UBS DE ORIGEM.





SAÚDE BUCAL

AÇÕES DE PREVENÇÃO

JUNHO DE 2025

ALIMENTAÇÃO SAUDÁVEL E DIETA CARIOGÊNICA



AGOSTO DE 2025

**INSTALAÇÃO DE EQUIPO NOVO NO CONSULTÓRIO UBS FLORIANÓPOLIS
AMPLIAÇÃO DO ATENDIMENTO PARA 60 HORAS SEMANAIS**





SAÚDE BUCAL

AÇÕES DE PREVENÇÃO

REUNIÃO MENSAL DO GRUPO CONDUTOR DE GESTANTES COM PARTICIPAÇÃO DA SAÚDE BUCAL - DRA ANA FÁTIMA NUNES CANISELA (CIRURGIÃ DENTISTA)





CENTRAL DE REGULAÇÃO

1º Q = 26.326
2º Q = 30.911
Total = 57.237

PANORAMA DO QUADRIMESTRE

ENCAMINHAMENTOS RECEBIDOS

30.911

ULTRASSONOGRAFIA	6.759
OFTALMOLOGIA HWF	1.954
MAMOGRAFIA	1.563
ECOCARDIOGRAMA TRANSTORÁCICO ADULTO	1.140
DERMATOLOGIA H.W.F.	1.025
ORTOPEDIA H.W.F.	958
ENDOSCOPIA	694
MAPA CARDIOLOGICO	521
OTORRINO HWF	513
CARDIOLOGIA HWF	485



CENTRAL DE REGULAÇÃO

SOLICITAÇÕES ENCAMINHADAS PARA AGENDAMENTO DA CISNE

ESPECIALIDADES	
OFTALMOLOGIA	1982
DERMATOLOGIA	959
ORTOPEDIA	699
OTORRINO	602
ENDOCRINOLOGIA	507
CARDIOLOGIA	501
CIRURGIA GERAL	457
UROLOGIA	433
NEUROLOGIA	425
PSIQUIATRIA	390
EXAMES	
ULTRASSONOGRRAFIA	11928
TOMOGRRAFIA	1911
MAMOGRAFIA	1663
ECOCARDIOGRAMA	1303
RESSONÂNCIA MAGNÉTICA	1103
ENDOSCOPIA	734
DMO	337
US DOPPLER	321
AVALIAÇÃO URODINÂMICA	218
TOTAL ENCAMINHADA NO PERÍODO	32.666



AGENDAMENTOS - CISMETRO

1º Q = 1.423
2º Q = 1.367
Total = 2.790

ESPIROMETRIA	251
ENMG	224
TESTE ERGOMÉTRICO	166
HOLTER	131
MAPA	121
AUDIOMETRIAS	116
GONIOSCOPIA	92
PAQUIMETRIA	68
FOTOCOAGULAÇÃO A LASER	34
BERA	29
IRIDECTOMIA	26
CAPSULOTOMIA YAG LASER	25
OTONEURO	14
ANGIOTOMO CORONARIAS	13
BIÓPSIA DE PROSTATA + US PRÓSTATA	11
OCT OCULAR	10
US OCULAR	8
RESSONANCIA DO CORAÇÃO	7
EEG	6
US TRANSFONTANELA	6
MICROSCOPIA ESPECULAR	2
TOMOGRAFIAS	2
ANGIOTOMO CERVICAL	1
COLOSNOSCOPIA	1
ECOCARDIOGRAMA FETAL	1
IMITANCIOMETRIA	1
NASOFIBROSCOPIA	1

1.367 PROCEDIMENTOS



CISMETRO

SESSÃO DE EQUOTERAPIA

1. Sessão com transporte: 1ºQ.: 1.215, 2ºQ.: 1.240, Total: 2.455

2. Sessão sem transporte: 1ºQ.: 701, 2ºQ.: 982, Total: 1.683

Pacientes em seguimento: 1ºQ.: 136, 2ºQ.: 143

Inseridos no quadrimestre: 1ºQ.: 04, 2ºQ.: 16, Total: 20

SESSÃO DE ACOMPANHAMENTO INTENS. DE CRIANÇAS E ADOLESCENTES COM TRANST MENTAIS / TEA

1ºQ.: 13.843 sessões, 2ºQ.: 11.890, Total: 25.733

Pacientes em seguimento: 1ºQ.: 197, 2ºQ.: 201

Inseridos no quadrimestre: 1ºQ.: 07, 2ºQ.: 05, Total: 12



AGENDAMENTOS - SERVIÇOS ESTADUAIS

1º Q = 675
2º Q = 616
Total = 1.291

MAPA CARDIOLOGICO	77
OFTALMO CATARATA	70
AUDIOMETRIA	66
HOLTER 24H	63
ESPIROMETRIA ADULTO	60
AUDIOMETRIA + IMITANCIOMETRIA	45
ONCOLOGIA	28
TOPOGRAFIA	25
TESTE ERGOMETRICO	25
ELETROENCEFALOGRAMA	23
TOMOGRAFIA OCULAR (OCT)	21
ELETRONEUROMIOGRAFIA (ENMG) - 2 MEMBROS	20
CATETERISMO / HEMODINÂMICA	17
OTORRINO	16
RETORNO ONCO	14
NEFROLOGIA PEDIATRICA	11
APARELHO AUDITIVO	10
UROLOGIA	9
BIOPSIA DE PROSTATA	9
CINTILOGRAFIA DE OSSOS C/ OU S/ FLUXO SANGUINEO (CORPO INTEIRO)	7

675 PROCEDIMENTOS



AÇÕES DO MUTIRÃO

1º Q = 6.330
2º Q = 5.628
Total = 11.958

ACUMULADO ATÉ 31/08

Colonoscopia	723
Polipectomia	250
Ressecção de Tumor	42
Consulta Médica	2535
Sedação para Exames	723
Avaliação Urodinâmica	90
Ultrassonografia	4963
Ecocardiograma	174
Tomografia	840
Ressonância	327
Densitometria	91
Mamografia	647
Pequenas cirurgias ambulatoriais	112
Ultrassonografia doppler	441
Total	11.958



CENTRAL DE REGULAÇÃO

FILA DE ESPERA

OFTALMOLOGIA HWF	909	ORTOPEDIA JOELHO	192
MAPA CARDIOLOGICO	798	USG DE TIREOIDE	183
DERMATOLOGIA H.W.F.	788	AUDIOMETRIA + IMITANCIOMETRIA	172
ORTOPEDIA H.W.F.	549	ELETRONEUROMIOGRAFIA (ENMG) - 2 MEMBROS	156
HOLTER 24H	538	USG APARELHO URINARIO	150
USG MAMARIA BILATERAL	470	POLISSONOGRAMIA	140
MAMOGRAFIA	465	USG PROSTATA	138
USG TRANSVAGINAL	395	PRO - AMBULATÓRIO DE OBESIDADE	135
NEUROCIRURGIA	324	OTORRINO HWF	134
USG ABDOMEN TOTAL	295	ORTOPEDIA OMBRO	131
COLONOSCOPIA	287	GASTRO ADULTO	131
ENDOSCOPIA	262	ESPIROMETRIA ADULTO	128
USG ARTICULAÇÃO	259	PSIQUIATRIA	114
TESTE DE CONTATO	245	TESTE ERGOMETRICO	112
APARELHO AUDITIVO	237	ENDOCRINOLOGIA H.W.F.	112
ECOCARDIOGRAMA TRANSTORÁCICO ADULTO	213	OFTALMO PTERIGIO	111
UROLOGIA HWF	196	AVALIACAO URODINAMICA	109
UROLOGIA	194	USG VIAS URINARIAS	102



CENTRO DE ATENDIMENTO A MULHER

PLANEJAMENTO FAMILIAR			
TIPO	1Q	2Q	
1º PALESTRA	93	126	
2º PALESTRA	48	90	
3º ATENDIMENTO - PSICOLOGIA	67	93	
CONSULTA MÉDICA	77	129	
PROCESSOS ENCERRADOS	VASECTOMIAS	08	16
	LAQUEADURAS	19	19
ATENDIMENTOS			
TIPO	1Q	2Q	
GINECOLOGIA	662	527	
PSICOLOGIA	94	141	
NUTRICIONISTA	123	104	
ENFERMEIRO	108	137	
FISIOTERAPIA	0	31	
PROCEDIMENTOS DE ENFERMAGEM	217	224	
MÉTODOS CONTRACEPTIVOS			
MÉTODO	1Q	2Q	
DIU COBRE	38		
DIU MIRENA	29		
IMPLANON	29		



CENTRO DE SAÚDE DO TRABALHADOR - CEST

FISIOTERAPIA

- 1Q/25 - 396
- 2Q/25 - 1.302
- Total: 1.698

OXIGENOTERAPIA

- 1Q/25 - 102
- 2Q/25 - 140
- Total: 242



PSICOLOGIA

1º Q = 2.090
2º Q = 3.292
Total = 5.382

UBS	2Q/2025
UBS 12 DE SETEMBRO	634
UBS CRUZEIRO	441
UBS NOVA JAGUARIÚNA	426
UBS MIGUEL MARTINI	411
UBS FONTANELA	375
UBS ZAMBOM	307
UBS FLORIANÓPOLIS	261
UBS ROSEIRA DE CIMA	206
UBS GUEDES	112
UBS ROSEIRA DE BAIXO	86
UBS TANQUINHO	33
TOTAL	3.292



CENTRO DE ATENÇÃO PSICOSSOCIAL (CAPS)

1º Q = 1.227
2º Q = 2.223
Total = 3.450

ATENDIMENTOS POR PROFISSIONAL

PROFISSIONAL	QUANT.
ENFERMEIRO	129
TÉCNICO DE ENFERMAGEM	261
MEDICO PSIQUIATRA	1.262
PSICOLOGO	571
TOTAL	2.223



CENTRO ESPECIALIZADO EM SAÚDE MENTAL DA CRIANÇA E DO ADOLESCENTE (E-MULT) E COLA AQUI

1º Q = 2.856
2º Q = 3.160
Total = 6.016

PROFISSIONAL	QUANT.
PSIQUIATRA INFANTIL	89
ASSISTENTE SOCIAL	190
NUTRICIONISTA	232
PEDAGOGA	235
TERAPEUTA OCUPACIONAL	251
PSICOLOGIA INFANTIL	793
FONOAUDIOLOGIA	857
TOTAL	2.647

PROFISSIONAL	QUANT.
PSICOLOGIA ADOLESCENTE	513



CISMETRO - INTERNAÇÕES PSIQUIÁTRICAS

ACOMPANHAMENTO DE PESSOAS ADULTAS COM SOFRIMENTO OU TRANSTORNOS MENTAIS DECORRENTES DO USO DE CRACK, ÁLCOOL E OUTRAS DROGAS:

- 1. Diária em CT - Adulto feminino: 1ºQ.: 227, 2ºQ.: 147, Total: 374**
- 2. Diária em CT - Adulto masculino: 1ºQ.: 1.486, 2ºQ.: 1.792, Total: 3.278**

Representando em média 110 pacientes no segundo quadrimestre

- 1. Mensalidade em CT - Adulto feminino: 1ºQ.: 74, 2ºQ.: 35 , Total: 109**
- 2. Mensalidade em CT - Adulto masculino: 1ºQ.: 213, 2ºQ.: 182 , Total: 395**

CT Contratadas:

- 1. Centro de Apoio Recanto Renascer (Sumaré - mista)**
- 2. CT Carisma (masculina)**
- 3. Nova Luz CT (masculina)**
- 4. Clínica Integrativa de Tratamento Terapêutico Equilíbrio (masculina)**
- 5. Casa Acolhedora Irmã Antonia (feminina)**

MENSAL. INTERNAÇÃO PSIQUIÁTRICA (HOSPITAL) - TRAT. CLINICO P/ AVAL. E ADEQUAÇÃO TERAPÊUTICA

ASKESIS - 1ºQ.: 18, 2ºQ.: 01, Total: 19

BAIRRAL - 1ºQ.: 02, 2ºQ.: 13 , Total: 15



VIGILÂNCIA SANITÁRIA

1º Q = 1.352

2º Q = 1.329

Total = 2.681

ATIVIDADE	MAIO	JUNHO	JULHO	AGOSTO	TOTAL
VISTORIAS	198	84	95	74	451
LICENCIADOS	26	18	30	24	98
ATENDE FÁCIL	03	04	04	03	14
LTA	07	08	05	00	20
OUTROS ORGÃOS*	121	171	24	28	344
COLETA D` ÁGUA	16	16	16	16	64
RESPOSTA A PROTOCOLOS	115	166	10	29	320
EVENTOS E REUNIÕES EDUCATIVAS	07	04	04	03	18
TOTAL	493	471	188	177	1.329

*Atendimentos do Ministério Público do Trabalho, Ministério Público, CEREST- Centro de Referência da Saúde do Trabalhador.



CONTROLE DE VETORES

1º Q = 23.566
2º Q = 2.303
Total = 25.869

ATIVIDADE	MAIO	JUNHO	JULHO	AGOSTO	TOTAL
PONTO ESTRATÉGICO	25	25	25	25	100
CASA A CASA	300	251	350	0	901
BUSCA ATIVA	0	0	0	0	0
IMÓVEIS ESPECIAIS	28	26	29	28	111
BLOQUEIO - CONTROLE DE CRIADOURO	0	0	0	0	0
AVALIAÇÃO DE DENSIDADE LARVÁRIA	1151	0	0	0	1.151
OCORRENCIAS VIA ATENDE FÁCIL	8	7	13	12	40
MUTIRÃO	0	0	0	0	0
TOTAL	1.512	309	417	65	2.303

* Imóveis visitados



UNIDADE DE VIGILÂNCIA E ZONÓSES

1º Q = 1.336

2º Q = 1.210

Total = 2.546

AÇÕES E ATIVIDADES	TOTAL
AÇÕES DE EDUCAÇÃO EM SAÚDE ÚNICA	35
ANIMAIS PEÇONHENTOS ENVIADOS PARA O BUTANTAN PARA COLETA	4
ENVIO AMOSTRA IAL - ESPOROTRICOSE	5
ENVIO AMOSTRA IAL - FEBRE AMARELA	2
ENVIO AMOSTRA IAL - LEISHMANIOSE	1
ENVIO AMOSTRA LABFAUNA - VETORES	3
ENVIO AMOSTRA LABZOO - FEBRE MACULOSA	3
ENVIO AMOSTRA PASTEUR - RAIVA	25
OCORRÊNCIA COM ESCORPIÕES	15
INVESTIGAÇÃO DE ACIDENTE POR MORDEDURA/ARRANHADURA	6
OCORRÊNCIA COM COBRAS	1
VACINAÇÃO ANTIRRÁBICA ROTINA (CÃES E GATOS)	142
VACINAÇÃO/MONITORAMENTO DE ANIMAIS CONTACTANTES C/ MORCEGOS	2
VIGILÂNCIA DE ESPOROTRICOSE	7
VIGILÂNCIA DE LEISHMANIOSE VISCERAL CANINA	1
VIGILÂNCIA DE MORCEGOS	16
VIGILÂNCIA DE PNH	2
PROGRAMA DE REABILITAÇÃO CANINA (CÃES CANIL) - 1 HORA/CÃO	940

MOBILIDADE DO CANIL E GATIL

QUANTITATIVO CÃES NO CANIL	25	25	25	25
QUANTITATIVO GATOS NO GATIL	0	0	0	0



DOENÇAS DE NOTIFICAÇÃO COMPULSÓRIA

1º Q = 7.950

2º Q = 1.920

Total = 9.870

	MAIO	JUNHO	JULHO	AGOSTO	2ºQ
DENGUE	986	363	136	140	1.625
ATENDIMENTO ANTI-RÁBICO	14	14	10	21	59
VIOLÊNCIAS	19	13	14	11	57
FEBRE MACULOSA	16	14	12	13	55
INTOXICAÇÃO EXÓGENA	15	3	15	6	39
ACID. ANIMAIS PEÇONHENTOS	4	6	5	6	21
SIFILIS NÃO ESPECIFICADA	3	6	5	5	19
ACID TRAB C/ EXPOS BIOLÓGICA	4	4	5	3	16
AIDS	3	0	0	3	6
TBL	2	1	1	0	4
TB PULMONAR	1	0	1	2	4
LEPTOSPIROSE	2	1	0	1	4
MENINGITE	1	2	1	0	4
CHIKUNGUNYA		0	0	3	3
HEPATITES VIRAIS	1	0	0	1	2
COQUELUCHE	1	0	1	0	2
TOTAL	1072	427	206	215	1.920

Fonte: SINAN



NÚMERO DE NASCIDOS VIVOS RESIDENTES DE JAGUARIÚNA/SP

1º Q = 227
2º Q = 221
Total = 448

Município de Ocorrência	MAIO	JUNHO	JULHO	AGOSTO	Total
Amparo	0	1	2	1	4
Campinas	29	22	25	27	103
Jaguariúna	32	17	28	36	113
Mogi Mirim	1	-	-	-	1
Total:	62	40	55	64	221

Fonte: SINASC



NÚMERO DE ÓBITOS DE RESIDENTES DE JAGUARIÚNA/SP SEGUNDO CAUSA BÁSICA POR GRUPO

1º Q = 115
2º Q = 125
Total = 240

Causa Básica	MAIO	JUNHO	JULHO	AGOSTO	TOTAL
066-072 Doenças do Aparelho Circulatorio	7	5	7	8	27
073-077 Doenças do Aparelho Respiratorio	7	9	3	4	23
032-052 Neoplasias	4	4	1	3	12
105-114 Causas externas de morbidade e mortalidade	3	1	7	1	12
060-063 Doenças do Sistema Nervoso	0	5	3	2	10
001-031 Algumas Doenças Infecciosas e Parasitar	3	3	2	1	9
085-087 Doenças do Aparelho Geniturinario	2	4	0	3	9
055-057 D Endocrinas, Nutricionais e Metabolicas	1	2	2	2	7
078-082 Doenças do Aparelho Digestivo	1	2	0	4	7
058-059 Transtornos Mentais e Comportamentais	2	0	4	0	6
083 Doenças da Pele e Tecido Subcutaneo	0	1	0	0	1
099-101 Malf Congen, Deform e Anomal Cromossomicas	0	1	0	0	1
104 Rest sint, sin e ach anorm clin e laborat	0	1	0	0	1
Total	30	38	29	28	125

Fonte: SIM



ATENDIMENTO ANTIRRÁBICO FORMSUS - SAR

1º Q = 18
2º Q = 19
Total = 37

FREQUENCIA DE ATENDIMENTO ANTIRRÁBICO COM INDICAÇÃO DE SORO - FORMSUS

MAIO	JUNHO	AGOSTO	SETEMBRO	2ºQ/2025
04	05	02	08	19



DISTRIBUIÇÃO DE PRESERVATIVOS

1º Q = 23.904
2º Q = 139.104
Total = 163.008

DISTRIBUIÇÃO DE PRESERVATIVOS				
MAIO	JUNHO	AGOSTO	SETEMBRO	2ºQ/2025
75.312	39.168	7.776	16.848	139.104



ATENDIMENTO MÉDICO NO SAE

1º Q = 369

2º Q = 383

Total = 752

ATENDIMENTO MÉDICO				
MAIO	JUNHO	AGOSTO	SETEMBRO	2ºQ/2025
114	97	61	111	383



TESTES RÁPIDOS

1º Q = 1.763

2º Q = 284

Total = 2.047

TESTES RÁPIDOS				
MAIO	JUNHO	AGOSTO	SETEMBRO	2ºQ/2025
56	60	106	62	284



SAE - ATENDIMENTO DE ENFERMAGEM

1º Q = 3.438

2º Q = 2.493

Total = 5.931

Atendimento de Enfermagem					2ºQ/2025
	MAIO	JUNHO	JULHO	AGOSTO	TOTAL
Avaliação de Incapacidade	0	0	1	0	1
Visita Domiciliar	0	0	2	2	4
Coleta de Exames	34	34	35	42	145
Procedimentos de Enfermagem	598	499	421	613	2.131
TOTAL	654	568	564	707	2.493



Cobertura Vacinal

Ao nascer



Menores de 1 ano de idade



Atualização do painel em **22/09/2025** às **05:21:12**, com dados contidos na Rede Nacional de Dados em Saúde (RNDS) referentes às doses aplicadas até o dia **01/07/25** às **00:00:00**.



Cobertura Vacinal

1 ano de idade

Hepatite A Infantil

91,34%

DTP (1º Reforço)

82,39%

Triplíce Viral - 1ª Dose

102,99%

Triplíce Viral - 2ª Dose

87,76%

Pneumo 10 (1º Reforço)

101,49%

Polio Injetável (VIP) (Reforço)

97,31%

Varicela

85,07%

Meningo C (1º Reforço)

-

Atualização do painel em **22/09/2025** às **05:21:12**, com dados contidos na Rede Nacional de Dados em Saúde (RNDS) referentes às doses aplicadas até o dia **01/07/25** às **00:00:00**.



VACINAÇÃO CONTRA INFLUENZA 2025.

NÚMERO DE DOSES APLICADAS E COBERTURAS VACINAIS SEGUNDO GRUPOS PRIORITÁRIOS, GVE E MUNICÍPIOS.
ESTADO DE SÃO PAULO.

MUNICÍPIO / GVE	Crianças		Gestantes		Idosos		Total Grupos Específicos					
	População	Doses Aplicadas	Cobertura (%)	População	Doses Aplicadas	Cobertura (%)	Total Doses	Total População	Cobertura (%)			
GVE - XVII CAMPINAS	308.002	138.315	44,9%	39.456	13.759	34,9%	818.345	432.058	52,8%	1.165.803	584.132	50,1%
352470 JAGUARIUNA	4.202	1.906	45,4%	538	2	0,4%	9.296	5.191	55,8%	14.036	7.099	50,6%

Fonte: Painel do Ministério da Saúde, dados provisórios atualizados até 13/09/2025

Cobertura Vacinal Dengue 2025

Município	Pop_10_14a	Doses Aplicadas D1	Cob.D1(%)	Doses Aplicadas D2	Cob.D2(%)
JAGUARIÚNA	3569	1715	48,05%	884	24,77%
REG METRO CAMPINAS	190030	79745	41,96%	38713	20,37%



Cobertura Vacinal COVID-19

Cobertura Vacinal Monovalente

Cobertura Vacinal - 2 doses (%)

107,89%

Qtd. Doses - 2 doses

63.579

Cobertura Vacinal - 3 doses (%)

70,55%

Qtd. Doses - 3 doses

41.574

Cobertura Vacinal - 4 doses (%)

22,97%

Qtd. Doses - 4 doses

13.538

População

58.927

Cobertura Vacinal Bivalente

Cobertura Vacinal (%) - Residência

23,42%

Total de Doses Aplicadas Bivalente

11.831

População

50.523

Atualização do painel em **22/09/2025** às **06:01:08**, com dados contidos na Rede Nacional de Dados em Saúde (RNDS) até o dia **21/09/2025**.



Painel de Arbovirose - DENGUE 2025

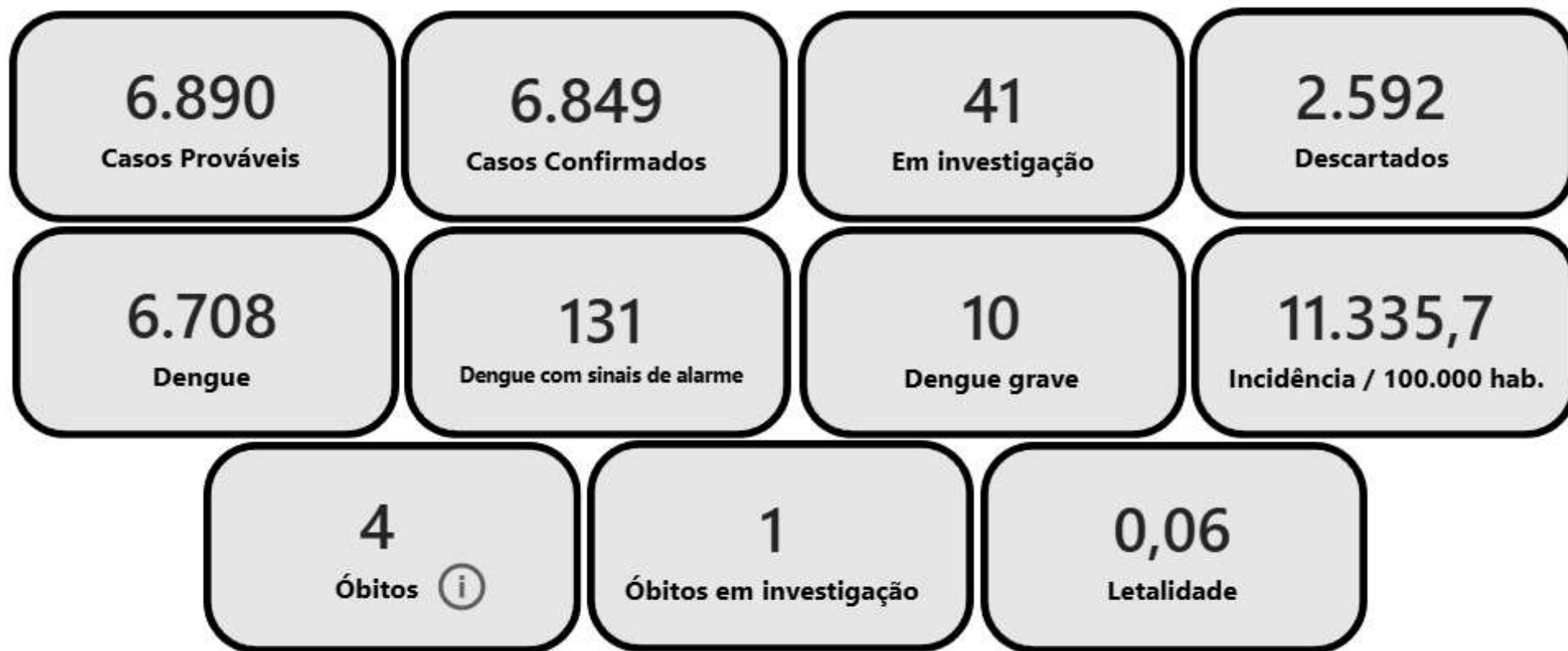

Atualização do Painel em 22/09/2025 com dados do Sistema SINAN ONLINE <https://sinan.saude.gov.br/sinan/secured/home.jsf>



BOLETIM COVID ANO 2025

NOTIFICAÇÕES	2.148
CASOS CONFIRMADOS	282
CASOS EM INVESTIGAÇÃO	4
CASOS DESCARTADOS	1.864
TAXA DE INCIDÊNCIA	466 Casos/100.000 habitantes
SRAGs	87
SRAGs COVID	4
ÓBITOS COVID	2
ÓBITOS VSR	2
ÓBITOS INFLUENZA A	2



Atividades Extramuros

- Programa Saúde nas Escolas

13/05/2025 E.M. Mário Bergamasco

15/05/2025 EMEI Prof^a Lourdes Bacarelli de Souza

20/05/2025 E.M. Prof^a Oscarlina Pires Turato

27/05/2025 E.M. Prof. Francisco Xavier

29/05/2025 E. M. Dr. Franklin de Toledo Piza Filho





Atividades Extramuros

- 23/06/2025 CEI Prof^a Ana Lúcia Marion
- 23/06/2025 CEI Prof^a Elisa Poltronieri Semeghini
- 26/06/2025 CEI Dona Ik
- 26/06/2025 CEI Maria do Carmo
- 27/06/2025 CEI Prof^a Oscarlina Pires Turato
- 27/06/2025 CEI Francisco Xavier Santiago

Total de vacinas aplicadas nas escolas: 585





Projeto Partiu Prev Periferia

07/06/2025



Vila Guilherme
Realizado 68 testes rápidos

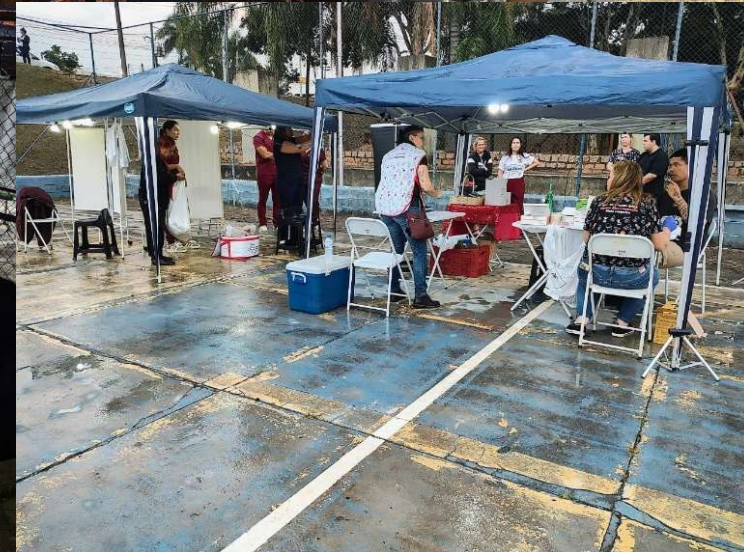
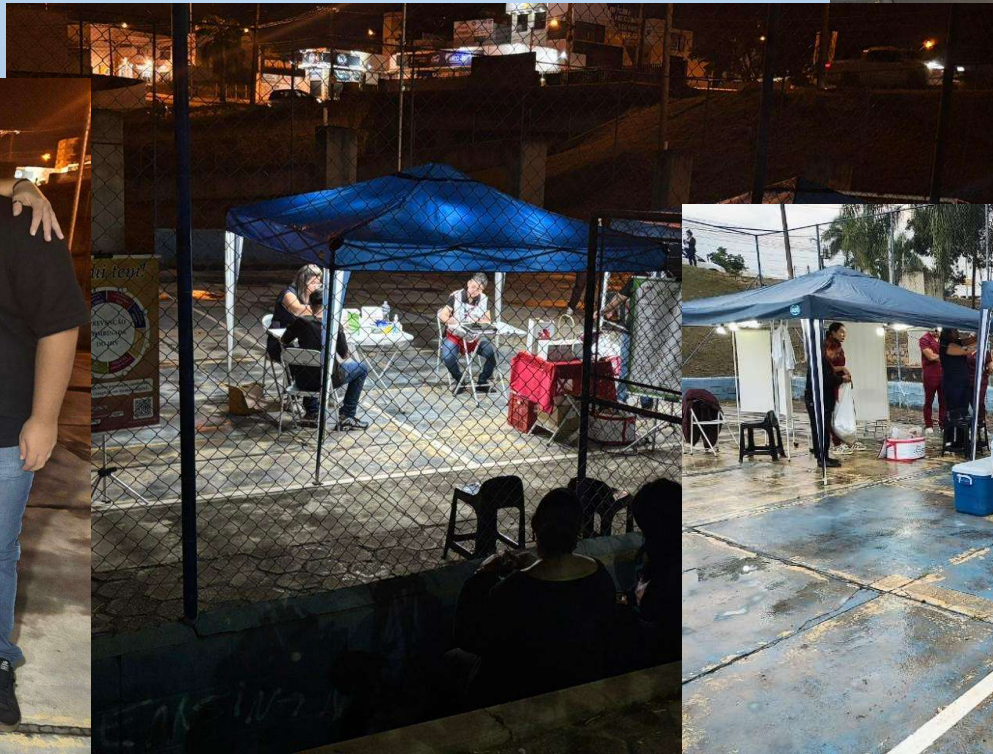



Atividades Extramuros

- 28/05/2025 Terça da Serra: 40 doses de Influenza
- 06/06/2025 Snellog : 100 doses de Influenza
- 20/06/2025 Motorola: 110 doses de Influenza



Projeto “Na moral, se Cuida”

• 03/09/2025

Escola Oscarlina Pires Turato

Prevenção de ISTs nas escolas públicas do município.





DEPARTAMENTO DE BEM ESTAR E SAÚDE ANIMAL

1º Q = 1.202

2º Q = 2.984

Total = 4.186

PROCEDIMENTO	QUANT.	LOCAL
CONSULTA VETERINÁRIA	909	POSTO MÉDICO VETERINÁRIO
RETORNO DE CONSULTA VETERINÁRIA	337	POSTO MÉDICO VETERINÁRIO
EXAME DE IMAGEM	130	POSTO MÉDICO VETERINÁRIO
CASTRAÇÕES	571	CASTRA-MÓVEL
	8	PARCERIA COM A UNIFAJ
	56	CISMETO
CIRURGIAS ELETIVAS	54	CASTRA-MÓVEL
ATENDIMENTOS EM CLÍNICAS PARCEIRAS	110	CISMETO
RETIRADA DE PONTOS	147	POSTO MÉDICO VETERINÁRIO
ATENDIMENTO DE PETS NÃO CONVENCIONAIS	57	POSTO MÉDICO VETERINÁRIO
VACINA ANTI-RÁBICA	116	POSTO MÉDICO VETERINÁRIO
CONSULTAS PRÉ-OPERATÓRIAS	115	POSTO MÉDICO VETERINÁRIO
TRANSPORTE IDA E VOLTA	374	
TOTAL	2.984	



OBRIGADA PELA ATENÇÃO!!!

Secretaria Municipal de Saúde
gestao.saude@jaguariuna.sp.gov.br